

ตารางแสดงวงเงินงบประมาณที่ได้รับจัดสรรและราคากลางในงานจ้างก่อสร้าง

๑. ชื่อโครงการ ก่อสร้างผิวจราจรคอนกรีตเสริมเหล็กสายทางบ้านโนนแดง (ขอยบ้านอาจารย์ธงชัยเชื่อมคอนกรีตเดิม) หมู่ที่ ๖ ตำบลขามป้อม อำเภอเขมราฐ จังหวัดอุบลราชธานี
(รายละเอียดตามมาตรฐานงานก่อสร้างของท้องถิ่นแบบถนน ท.๑)
๒. หน่วยงานเจ้าของโครงการ เทศบาลตำบลขามป้อม อำเภอเขมราฐ จังหวัดอุบลราชธานี
๓. วงเงินงบประมาณที่ได้รับจัดสรร ๑๗๑,๓๐๐.๐๐ บาท
๔. ลักษณะงาน
(โดยสังเขป) โครงการก่อสร้างผิวจราจรคอนกรีตเสริมเหล็กสายทางบ้านโนนแดง(ขอยบ้านอาจารย์ธงชัยเชื่อมคอนกรีตเดิม) หมู่ที่ ๖ ปริมาณงานผิวจราจรกว้าง ๔.๐๐ เมตร ระยะทาง ๗๐.๐๐ เมตร หนา ๐.๑๕ เมตร หรือพื้นที่ไม่น้อยกว่า ๒๘๐.๐๐ ตารางเมตร ท่อระบายน้ำขนาด \varnothing ๐.๔๐ x ๑.๐๐ เมตร จำนวน ๕ ท่อน ไหล่ทางข้างละ ๐.๕๐ เมตร (รายละเอียดตามแบบมาตรฐานงานก่อสร้างของท้องถิ่นแบบถนน ท.๑)
๕. ราคากลางคำนวณ ณ วันที่ ๘ มกราคม ๒๕๖๗ เป็นเงินทั้งสิ้น ๑๗๗,๒๔๓.๘๘ บาท
๖. บัญชีประมาณการราคากลาง
 - ๖.๑ แบบสรุปราคากลางงานก่อสร้างทาง สะพาน และท่อเหลี่ยม
๗. รายชื่อคณะกรรมการกำหนดราคากลาง

๗.๑ นางสาวอัญชิษฐา พร้อมพรม	ตำแหน่ง นักวิเคราะห์นโยบายฯชำนาญการ	ประธานกรรมการ
๗.๒ นางสาวพัชริน ลีอนาม	ตำแหน่ง ผู้ช่วยเจ้าพนักงานการคลัง	กรรมการ
๗.๓ นายณัฐพล จิตรกำแหง	ตำแหน่ง นายช่างโยธาชำนาญการ	กรรมการและเลขานุการ

แบบสรุปราคากลางงานก่อสร้างทาง สะพาน และท่อเหลี่ยม

โครงการก่อสร้างฝายจระจก คอนกรีตเสริมเหล็ก สายทางบ้านโนนแดง(ซอยบ้านอาจารย์ชัชชัยเชื่อมคอนกรีตเสริม) สถานที่ก่อสร้าง ม.6 บ.โนนแดง ต.ขามป้อม อ.เขมราฐ จ.อุบลราชธานี
 ปริมาณงาน ฝายจระจกรั้ว 4.00 เมตร ระยะทาง 70.00 เมตร ทน 0.15 เมตร หรือพื้นที่ไม่น้อยกว่า 280.00 ตารางเมตร พร้อมวางท่อระบายน้ำ จำนวน 1 จุด ขนาด $\varnothing 0.40 \times 1.00$ ม.
 รวมทั้งสิ้น 5.00 ท่อน

ลำดับ	รายการ	หน่วย	จำนวน	ราคาต่อหน่วย	ราคาทุน	F_N	ราคาต่อหน่วย $\times F_N$	ราคากลาง
1	งานปรับแก้คันทางเดิม	ตร.ม.	350.00	1.73	605.50	1.3642	2.36	826.02
2	งานขุดหรือคันทางเดิมแล้วบดทับ(ลูกรัง)	ตร.ม.	-	-	-	-	-	-
3	งานขุดหรือคันทางเดิมแล้วบดทับ(หินคลุก)	ตร.ม.	-	-	-	-	-	-
4	งานตัดขึ้นรูปคันทาง	ลบ.ม.	-	-	-	-	-	-
5	งานดินถมคันทางจากแหล่งนอกที่ตั้งโครงการ	ลบ.ม.	-	-	-	-	-	-
6	งานรองพื้นทาง(ลูกรัง)	ลบ.ม.	-	-	-	-	-	-
7	งานพื้นทาง(หินคลุก)	ลบ.ม.	-	-	-	-	-	-
8	งานทรายรองใต้ผิวทางคอนกรีต	ลบ.ม.	14.00	239.14	3,347.96	1.3642	326.23	4,567.29
9	ผิวทางปอร์ตแลนด์ซีเมนต์คอนกรีต ทน 0.15 ม.	ตร.ม.	280.00	388.76	108,852.80	1.3642	530.35	148,496.99
10	Expansion Joint RB $\varnothing 19$ มม. ยาว 0.50 ม.	ม.	4.00	188.54	754.16	1.3642	257.21	1,028.83
11	Contraction Joint RB $\varnothing 15$ มม. ยาว 0.50 ม.	ม.	20.00	100.54	2,010.80	1.3642	137.16	2,743.13
12	Longitudinal Joint DB $\varnothing 16$ มม. ยาว 0.50 ม.	ม.	70.00	85.24	5,966.80	1.3642	116.28	8,139.91
13	งานลงลูกรังไหล่ทางพร้อมปรับแก้ผิวเฉลี่ยข้างละ 0.50 ม.	ลบ.ม.	14.00	73.86	1,034.04	1.3642	100.76	1,410.64
14	งานท่อระบายน้ำขนาด $\varnothing 0.30 \times 1.00$ ม.	ม.	-	-	-	-	-	-
15	งานท่อระบายน้ำขนาด $\varnothing 0.40 \times 1.00$ ม.	ม.	5.00	1,470.63	7,353.15	1.3642	2,006.23	10,031.17
16	งานท่อระบายน้ำขนาด $\varnothing 0.60 \times 1.00$ ม.	ม.	-	-	-	-	-	-
17	งานท่อระบายน้ำขนาด $\varnothing 0.80 \times 1.00$ ม.	ม.	-	-	-	-	-	-
18	งานท่อระบายน้ำขนาด $\varnothing 1.00 \times 1.00$ ม.	ม.	-	-	-	-	-	-
19	งานท่อระบายน้ำขนาด $\varnothing 1.20 \times 1.00$ ม.	ม.	-	-	-	-	-	-
20	งานท่อระบายน้ำขนาด $\varnothing 1.50 \times 1.00$ ม.	ม.	-	-	-	-	-	-
					129,925.21		รวม	177,243.98
ตัวอักษร (-หนึ่งแสนเจ็ดหมื่นเจ็ดพันสองร้อยสี่สิบสามบาทเก้าสิบแปดสตางค์-)							ปรับยอด	177,243.98

- ① ผลรวมค่างานต้นทุนงานก่อสร้าง =
- ② ค่า FACTOR F งานก่อสร้างทาง =

129,925.21
1.3642

พื้นที่ทั้งหมด 280.00 ตร.ม. เฉลี่ย ตร.ม. ละ 633.01 บาท

(ลงชื่อ)  ประธานกรรมการ
 (นางสาวอัญชัญชญา พร้อมพรม)
 นักวิเคราะห์นโยบายฯ ชำนาญการ

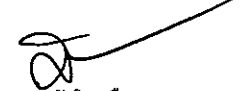
(ลงชื่อ)  กรรมการ
 (นางสาวพัชริน ลือนาม)
 ผู้ช่วยเจ้าพนักงานการคลัง

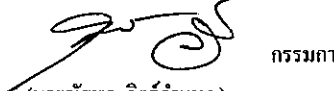
(ลงชื่อ)  กรรมการ/เลขานุการ
 (นายณัฐพล จิตรก้าแหง)
 นายช่างโยธาชำนาญงาน

ตามคำสั่งเทศบาลตำบลขามป้อม ที่ 649/2566 เรื่อง แต่งตั้งคณะกรรมการกำหนดราคากลาง ตั้ง ณ วันที่ 26 เดือนธันวาคม พ.ศ.2566

แผนผังก่อนก่อสร้างถนน กว้าง 4.00 เมตร ระยะทาง 70.00 เมตร

บ้านโนนแดง หมู่ 5 ตำบลขามป้อม อำเภอเขมราฐ จังหวัดอุบลราชธานี
หรือพื้นที่ไม่น้อยกว่า 280.00 ตารางเมตร
หรือพื้นที่ที่ไม่น้อยกว่า 280.00 ตารางเมตร
หรือพื้นที่ที่ไม่น้อยกว่า 280.00 ตารางเมตร

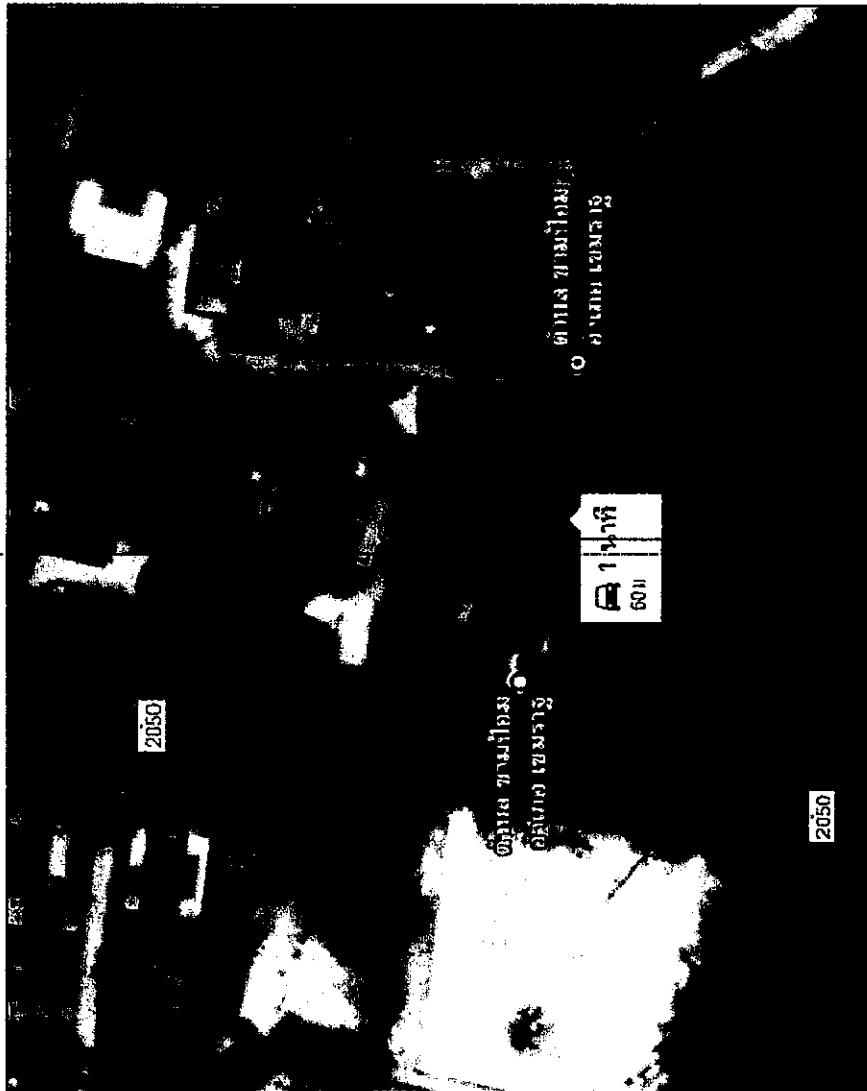

จุดเริ่มต้น 15.98337 105.21695
จุดสิ้นสุด 15.98330 105.21697

ระยะความยาว 70.00 เมตร

ผิวจราจรกว้าง 4.00 ม.

คอนกรีตหนา 0.15 ม.

พื้นผิวจราจรไม่น้อยกว่า 280.00 ตารางเมตร

หรือพื้นที่ขนาด ϕ 0.60 x 1.00 จำนวน 5 ท่อน

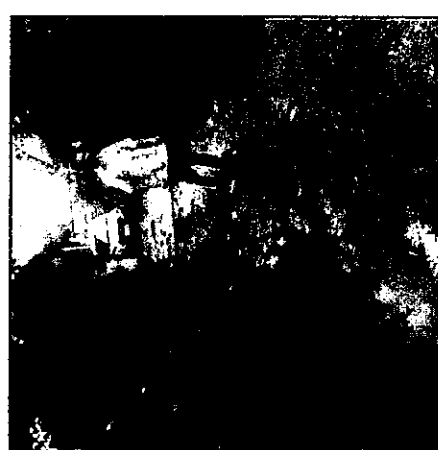
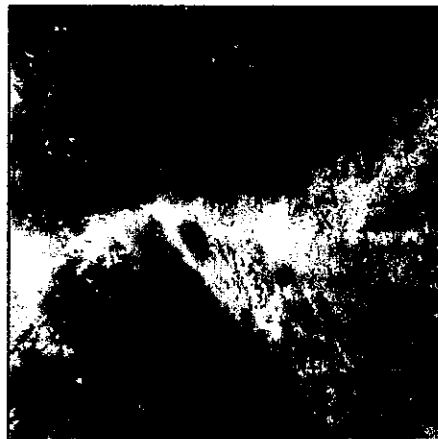
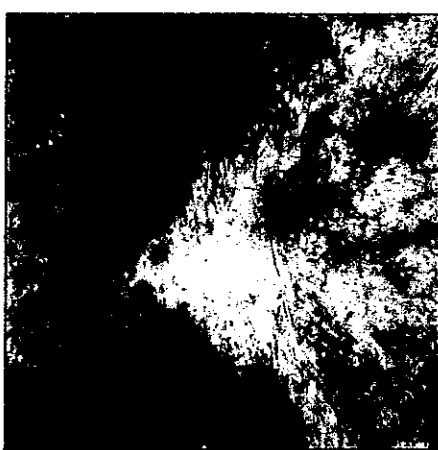

จุดก่อสร้างถนนคอนกรีตแบบถูกต้อง

(นายณัฐพล จิตรกาแพง)
นายช่างโยธาชำนาญงาน